

AMT ITZSTEDT

Der Amtsvorsteher

Sitzungsvorlage 2021/0241-01-01-01	Datum: 27.01.2022 Status: öffentlich Abteilung: Bau und Planung Sachbearbeiter/in: Bastian Gehrman Aktenzeichen:	
Gemeindevertretung Nahe Beratung und ggf. Beschlussempfehlung bzgl. der Ausbauvariante des Dachgeschosses der Polizeistation		
Sitzungstermin 10.02.2022	Beratungsfolge Gemeindevertretung Nahe	Zuständigkeit Entscheidung

Sachverhalt:

Das Architekturbüro Hauke und Grube hat eine weitere Ausbauvariante zum Ausbau des Dachgeschosses über der Polizeistation erstellt. Dieser basiert auf der im Bau- und Planungsausschuss vom 03.06.2021 empfohlenen Ausbauvariante Nr.3. Die Änderung der Variante besteht darin, dass der vormals geplante Bürobereich nun zum Stuhllager umgestaltet wurde.

Der Bau- und Planungsausschuss vom 24.01.2022 empfiehlt die Umsetzung dieser Ausbauvariante. Medienanschlüsse sollen für eine evtl. spätere Umnutzung vorgelegt werden.

Beschlussvorschlag:

Die Gemeindevertretung beschließt, den Ausbau des Dachgeschosses über der Polizeistation in der Ausbauvariante Nr. 3 Version 2, umzusetzen. Medienanschlüsse sollen für eine evtl. spätere Umnutzung vorgelegt werden.

Finanzielle Auswirkungen:

- Haushaltsmittel stehen zur Verfügung
- Nachfinanzierung erforderlich
- Keine Haushaltsmittel vorhanden

Anlagen:

1

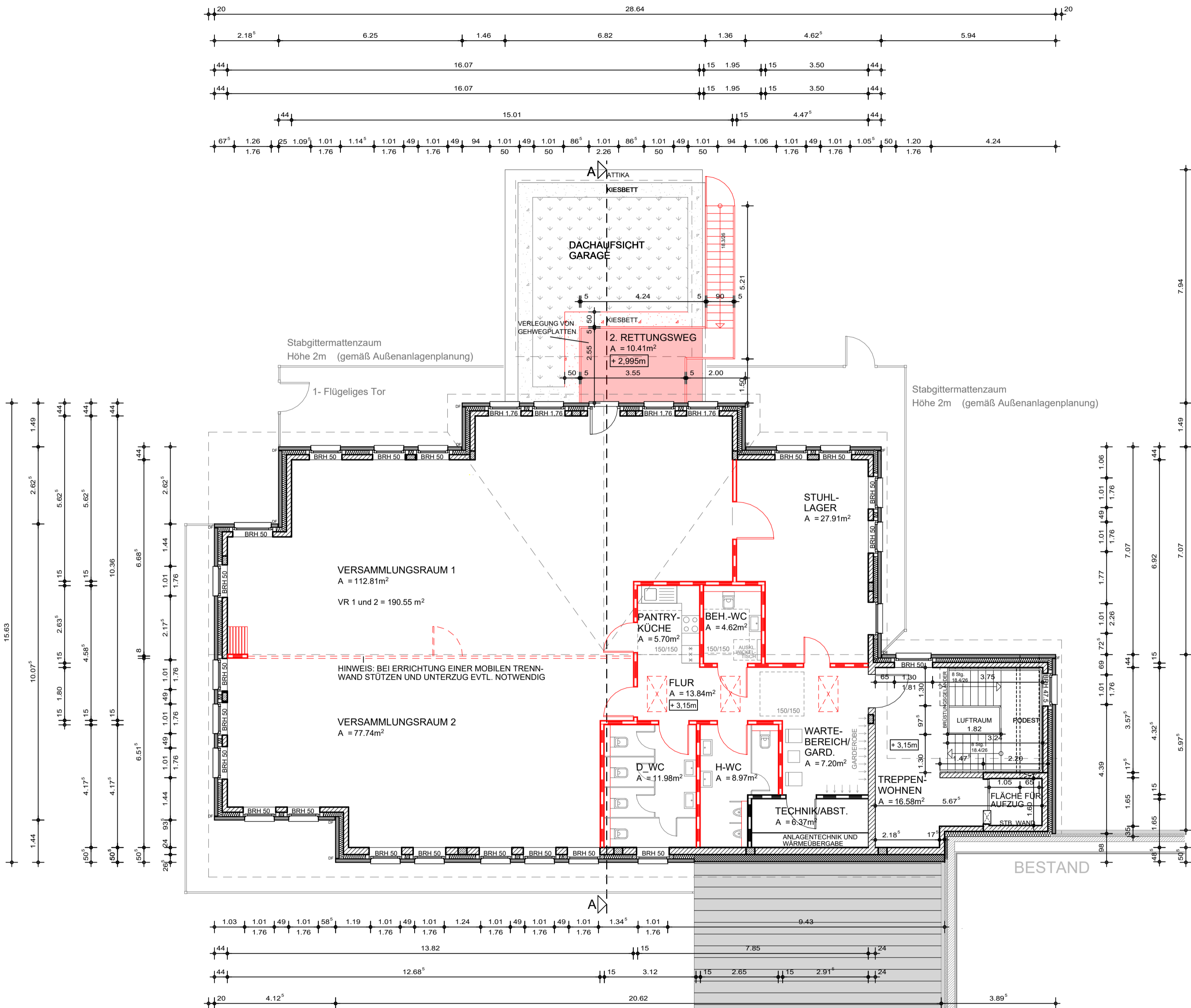

OBERGESCHOSS

ALTERNATIVE 3 VE 2

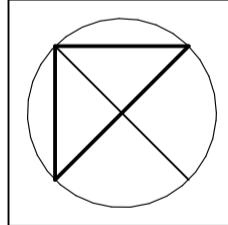

DIESE ZEICHNUNG HAT NUR GÜLTIGKEIT IN VERBINDUNG MIT DEN BAUGENEHMIGTEN UNTERLAGEN EINSCHL. DER GEPRÜFTEN STATIK UND DEN GEPRÜFTEN STATISCHEN KONSTRUKTIONSZEICHNUNGEN. ALLE MASSE SIND AM BAU VOM JEWEILIGEN UNTERNEHMER EIGENVERANTWORTLICH ZU PRÜFEN. ALLE FENSTER- UND TÜRBREITENMASSE SIND LICHT VERBLEND-ROHBAUMMASSE. DIE STURZHOHE BEZIEHT SICH AUF OKFF.

11.01.2022/sc

BÜRO- UND BGM-ZIMMER ZU STUHL-LAGER, TÜR ZUM BÜRO MITTIG, WAND UND TÜR ZW. BÜRO UND BGM-ZIMMER WEG, TÜR OB 1.28m ZUM STUHL-LAGER VON VERSAMMLUNGSRAUM 1

DATUM / GEZ.

ÄNDERUNGEN/ERGÄNZUNGEN



HAUKE u. GRUBE FREISCHAFFENDE ARCHITEKTEN
 INHABER: DIPL.-ING. (FH) TORSTEN GRUBE
 23843 BAD OLDESLOE LÜBECKER STRASSE 85
 TELEFON 04531/1752-01 FAX 04531 / 1752-29
 Email info@hug-bau.de www.hug-bau.de

BAUVORHABEN

AUSBAU DACHGESCHOSS ZUR GEMEINDLICHEN NUTZUNG

BAUHERR

GEMEINDE NAHE

BAUORT

23866 NAHE, SEGEBERGER STR. 90

DARSTELLUNG

OBERGESCHOSS ALTERNATIVE 3

3

550x400 1 : 100 GR/SC 03.06.2021

BLATT-NO.

BLATTGRÖSSE MASSTAB BEARBEITET GEZEICHNET

DER BAUHERR

DER ARCHITEKT