



Einladung

Sitzung des Ausschusses für Natur, Umwelt und Dorfverschönerung der Gemeindevertretung der Gemeinde Nahe

Sitzungstermin: Dienstag, 20.02.2024, 19:30 Uhr

Raum, Ort: Dörphus "To de Nah", Mühlenstraße 13-15, 23866 Nahe

Tagesordnung

Öffentlicher Teil:

1. Eröffnung der Sitzung und Feststellung der Beschlussfähigkeit
2. Beschlüsse zur Tagesordnung
3. Bericht des Ausschussvorsitzenden und des Bürgermeisters
4. Niederschrift über die Sitzung 19.09.2023
 - 4.1. Entscheidung über eventuelle Einwendungen
5. Einwohnerfragestunde -Teil I-
6. Beratung und Beschlussfassung über Standorte neuer Bänke und Mülleimer
7. Beratung und Beschlussfassung über eine Blühwiese am Rodelberg
8. Beratung und Beschlussfassung zum Gedenkstein Ole Huskoppel
9. Beratung und Beschlussfassung zu den Wanderwegen Kronsmoor 11 und neue Rönne Runde
10. Weitere Beratung über Willkommensschilder der Gemeinde
11. Beratung und Beschlussfassung zu einer Knickschau
12. Sachstand zum Obstgehölzelehrpfad
13. Beratung und Beschlussfassung zum Baumkataster
14. Einwohnerfragestunde -Teil II-

Itzstedt, 09. Feb. 2024

Gez. Rainer Lehfeldt

Bänke Rodelberg Ausschuss für Natur, Umwelt und Dorfverschönerung 20.02.2024

Sachstand:

Für den Standort Rastplatz/Spielplatz Rodelberg liegen bereits zwei Anmeldungen vor.

- 01.10.2022: Protokoll Ausschuss Jugend und Bildung

Als nächstes wurde der Rastplatz am Rodelberg besichtigt.

Nach Beratung wird empfohlen einen Mülleimer am Pavillion aufzustellen, sowie innerhalb des Pavillion Pflastersteine zu verlegen.

Zusätzlich wird empfohlen zwei freie Bänke aufzustellen und einen Absperrhügel in Richtung Rodelberg aufzustellen, um den Fahrradverkehr und die spielenden Kinder zu schützen.



- 09.02.2023: GV; Antrag: „Am oberen Ende der Straße Lüttdörp wird die über viele Jahre vorhandene Sitzbank wieder aufgestellt.“

Beschluss: Überweisung an Ausschuss für Dorfverschönerung

Beschlussvorschlag:

Der Ausschuss schlägt der GV folgenden Beschluss vor:

Am Rodelberg sollen 3 Bänke an folgenden Standorten aufgestellt werden:

Eine Bank am oberen Ende der Straße Lüttdörp, auf der Seite zum Spielplatz hin, und der vorhanden Mülleimer wird entsprechend umgesetzt.



Zwei Bänke werden an der Brücke beim vorhandenen Mülleimer aufgestellt.



Bänke Vorschläge

Ausschuss für Natur, Umwelt und Dorfverschönerung 20.02.2024

Sachstand:

Zusätzlich zu den vorhandenen Bänken  werden weitere Standorte  vorgeschlagen:

1. Lüttmoor Ecke Stubbenbornweg
2. Wasserwerk Lüttmoor mit Blick über die Felder
3. Hüttkahlen Ecke Rungerade
4. Hauen Parkbucht
5. Schwalbenweg Parkbucht
6. Lerchenweg Nähe Kinderspielplatz
7. Langenstücken Wendehammer
8. Plaggen Ecke Plaggen
9. Rodelberg

Bänke können vom *Verein Naherholung* gefördert werden.

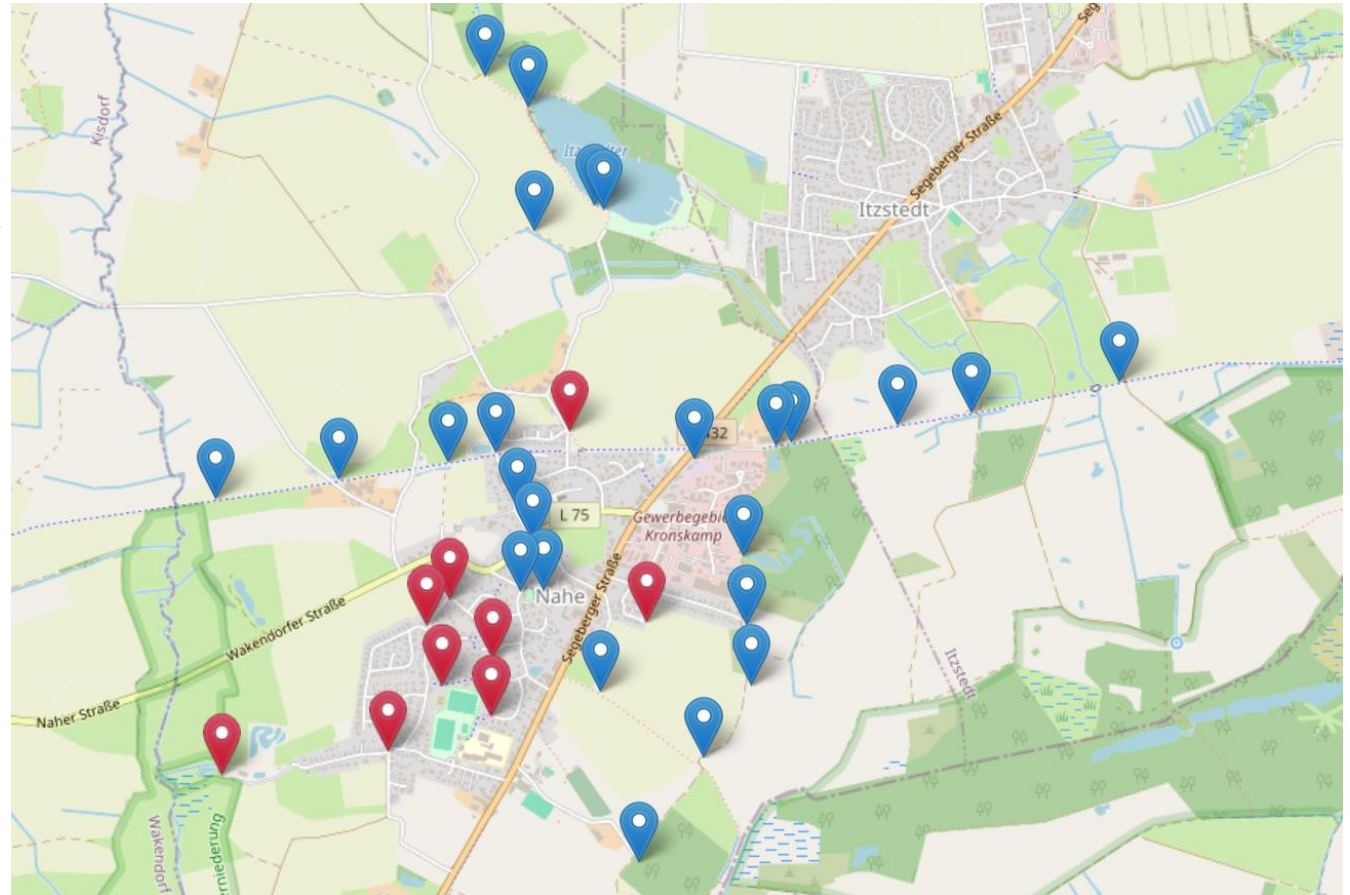

Beschlussvorschlag:

Der Ausschuss schlägt der GV folgenden Beschluss vor:

Zur Erweiterung des Freizeitangebotes sollen an folgenden Standorten (... Benennungen einfügen ...)
Sitzbänke und Mülleimer aufgestellt werden.

Denkmal

Ausschuss für Natur, Umwelt und Dorfverschönerung 20.02.2024

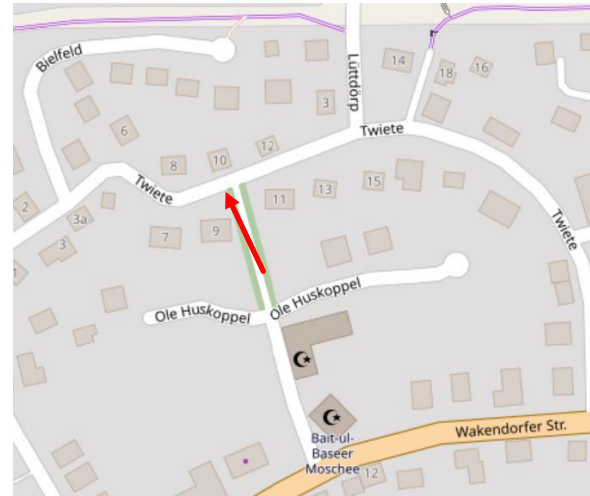

Sachstand (Zitat aus Protokoll vom 19.09.2023):

*Es wird aus dem Ausschuss darauf hingewiesen, dass ein **Gedenkstein** (ca. 1790) am Eingang zur Ole Koppel von der Twiete aus nicht fachgerecht umgesetzt wurde. In Absprache mit dem Gemeindearchivar Herrn Fischer-Happel soll der Gedenkstein auf Gemeindeland versetzt und fachgerecht aufgestellt werden.*

*An dem jetzigen Standort sollte eine **Linde** nachgepflanzt werden.*

*Herr Fischer-Happel ist gerne bereit, ein **Schild zur Erläuterung** des Gedenksteins zu entwerfen.*

Beschlussvorschlag:

Der Ausschuss schlägt der GV folgenden Beschluss vor:

- Der Gedenkstein an der Twiete zum Eingang zu Ole Huskoppel soll fachgerecht auf Gemeindeland umgesetzt werden.
- Am jetzigen Standort soll eine Linde nachgepflanzt werden.
- Der Gemeinde-Archivar soll beauftragt werden, eine Info-Tafel zu entwerfen.

Wandern Kronsmoor

Lückenschluss am Kronsmoor

Der auf GoogleMaps verzeichnete Weg ist zur Hälfte (1, 2, 3) kaum passierbar. Der angedachte Lückenschluss entlang des Feldes (4) ist somit sehr aufwendig.

Eine Verbindung von A nach B wäre einfacher herzustellen, um den direkten Weg zum Bahndamm ohne Umweg über den Ort zu ermöglichen.

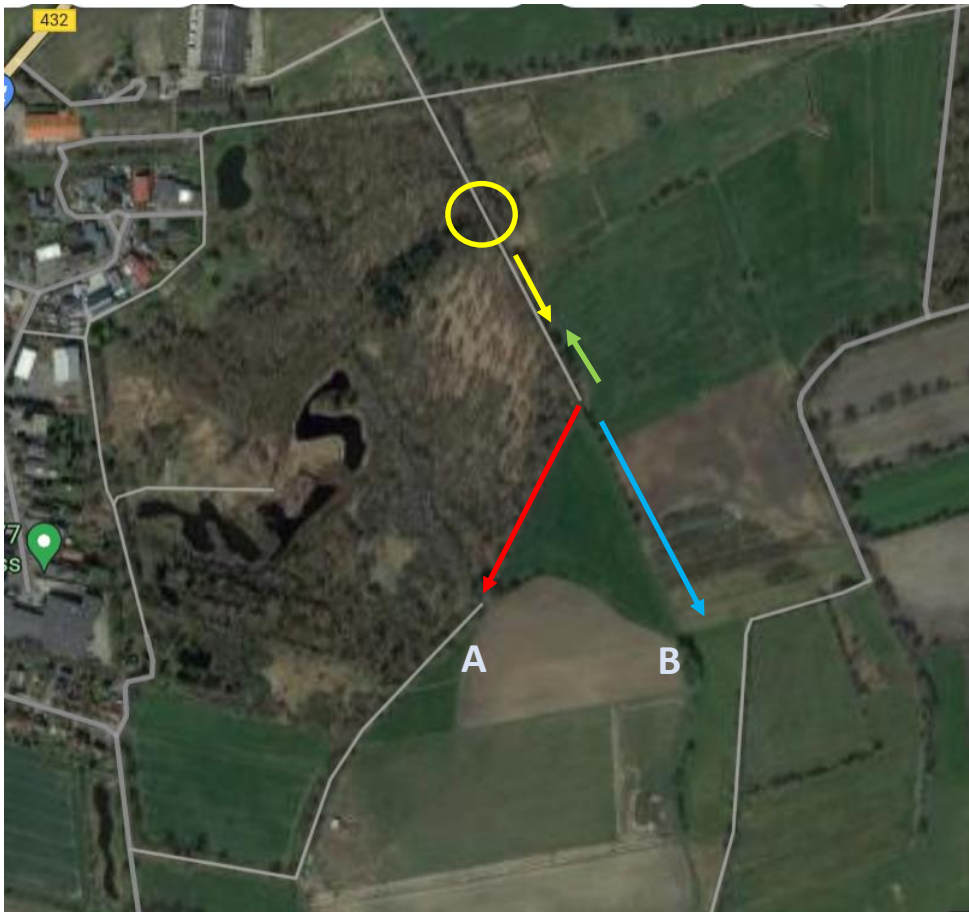

Sachstand:

- Der angedachte Lückenschluss ist aufwendiger als erwartet.
- Untere Naturschutzbehörde
Merkblatt über Antragsunterlagen zu Eingriffen in Natur und Landschaft gem. § 17 (4) BNatSchG
- Eigentümer sind bekannt

Weiteres Vorgehen:

- Alternative prüfen.
- Ortstermin vereinbaren
- Teilnehmer festlegen

Beschlussvorschlag:

Um vor Drucklegung der neuen Wanderkarten der Aktivregion Alsterlande voraussichtlich im Juni 2024 eine Änderung/Ergänzung der Streckenführung für den Wanderweg #11 durch einen Lückenschluss am Kronsmoor ankündigen zu können, erarbeitet der Ausschuss bis zur nächsten Sitzung einen Vorschlag.

5: Wanderwegenetz Alsterland

Wanderwegekonzept Alsterland-Nord...

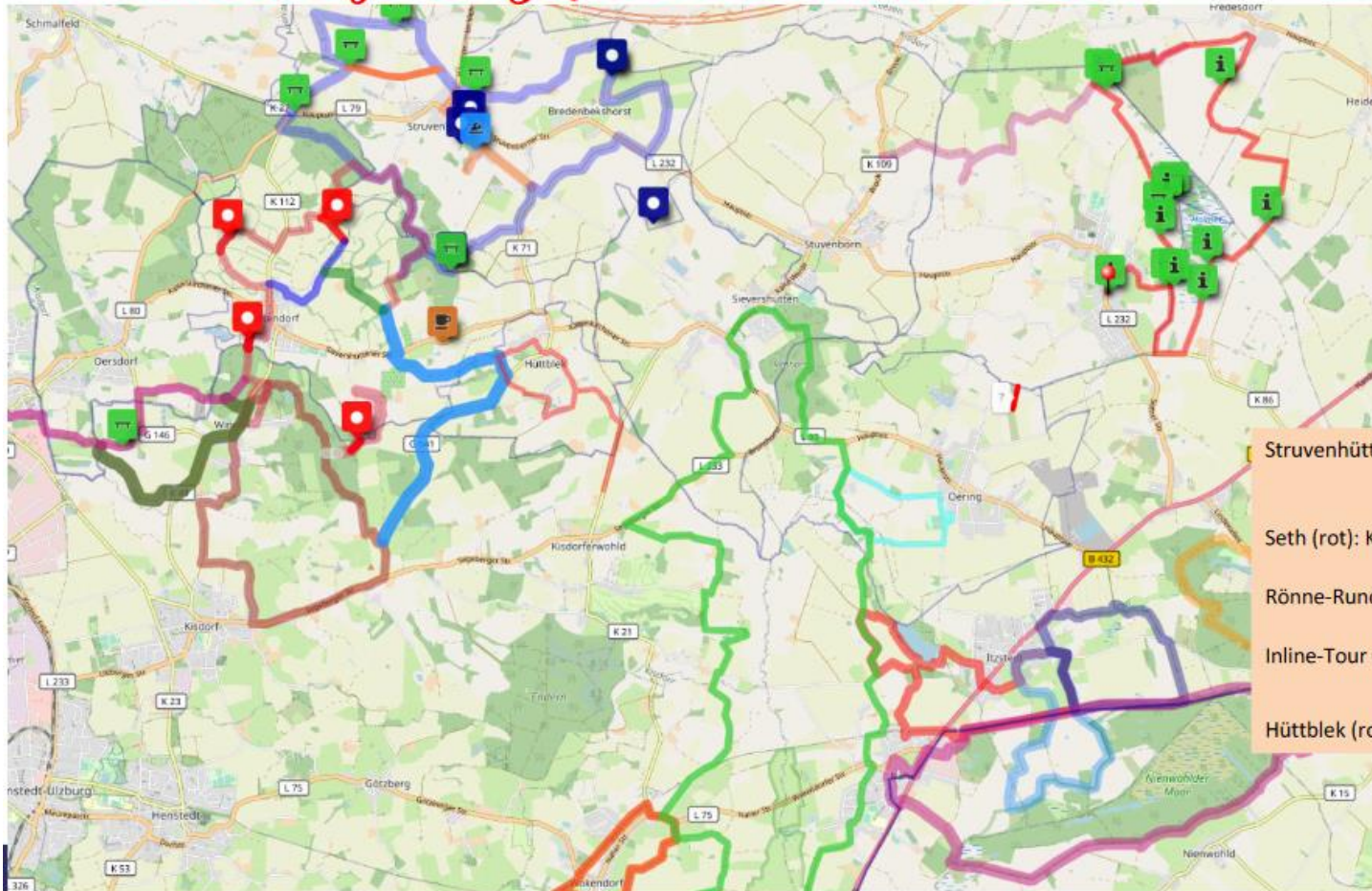
... im Alsterland leben
... das Alsterland erleben

Struvenhütten (lila): Kompletter Rundweg: 15,5 km
Abkürzung genutzt: 14,1 km

Seth (rot): Kompletter Rundweg: 11,9 km

Rönne-Runde (grün): Kompletter Rundweg: 25,5 km

Inline-Tour Oering (türkis): Kompletter Rundweg: 4,2 km

Hüttblek (rot): Kompletter Rundweg: 3 km

21



- Lokale Arbeitsgruppe LAG Alsterland. - Sitzung 23.11.2023 Amt Itzstedt:
Protokoll http://www.aktivregionalsterland.de/fileadmin/Downloads/Protokolle/Vorstand/2023/Protokoll_VS_Alsterland_20231123.pdf
Präsentation: http://www.aktivregionalsterland.de/fileadmin/Downloads/Protokolle/Vorstand/2023/Protokoll_Anlage_PPP_20231123.pdf
- Aktivregion Alsterland – Arbeitsgruppe Wanderwege
<http://www.aktivregionalsterland.de/aktivregion/verein/arbeitsgruppen.html>

Sachstand:

- Die **neue Tour Rönne-Runde** wird in die neuen Wanderkarten aufgenommen. Drucklegung ist voraussichtlich Mitte des Jahres.
- Nach Auskunft von Dr. Kuhn (Regionalmanager der Lokalen Arbeitsgruppe LAG Aktivregion Alsterland <http://www.aktivregionalsterland.de/startseite.html>) wirbt der Verein Fördermittel vom *Verein Naherholung* für das Gesamtprojekt, an dem die Ämter Itzstedt und Kisdorf beteiligt sind, ein. Ebenso kümmert er sich um die Belange der Unteren Naturschutzbehörde des Kreises.
- Der Zentrale Arbeitskreis tagt dazu am 15.02.2024, um die Antragstellung des Gesamtprojektes für die ELER-Förderung vorzubereiten, die auf der Vorstandssitzung im Mai finalisiert wird.
- Seitens der Gemeinden müssen **Beschlüsse zur Finanzierung der neuen Infrastruktur** vorliegen. Nach dem Erstattungsprinzip fließen die vom Verein eingeworbenen Fördergelder an die Gemeinden zurück.
- Dr. Kuhn gibt folgende überschlägige Kosten für die Infrastruktur an:
 - **Basis-Infrastruktur:** Beschilderung (ca.2.000€)
 - **Begleit-Infrastruktur:** Bank (ca. 500€), Info-Tafel (ca. 1.000€) , Rastplatz (ca. 4.000€)
- Im Haushaltsplan 2024 der Gemeinde Nahe sind für Bänke, Rastplatz und Wanderwege insgesamt 12.500€ vorgesehen.

Weiteres Vorgehen:

- Begleit-Infrastruktur festlegen
- Formalen Antrag stellen

Beschlussvorschlag:

Der Ausschuss schlägt der GV folgenden Beschluss vor:

Die Gemeinde Nahe stellt beim Verein Aktivregion Alsterland einen Antrag auf Einrichtung eines neuen Wanderweges „Rönne-Runde“ und stattet diesen mit folgender Begleit-Infrastruktur aus: 2 Bänke, 1 Pavillon, 1 Info-Tafel.

Knicks

Ausschuss für Natur, Umwelt und Dorfverschönerung 20.02.2024

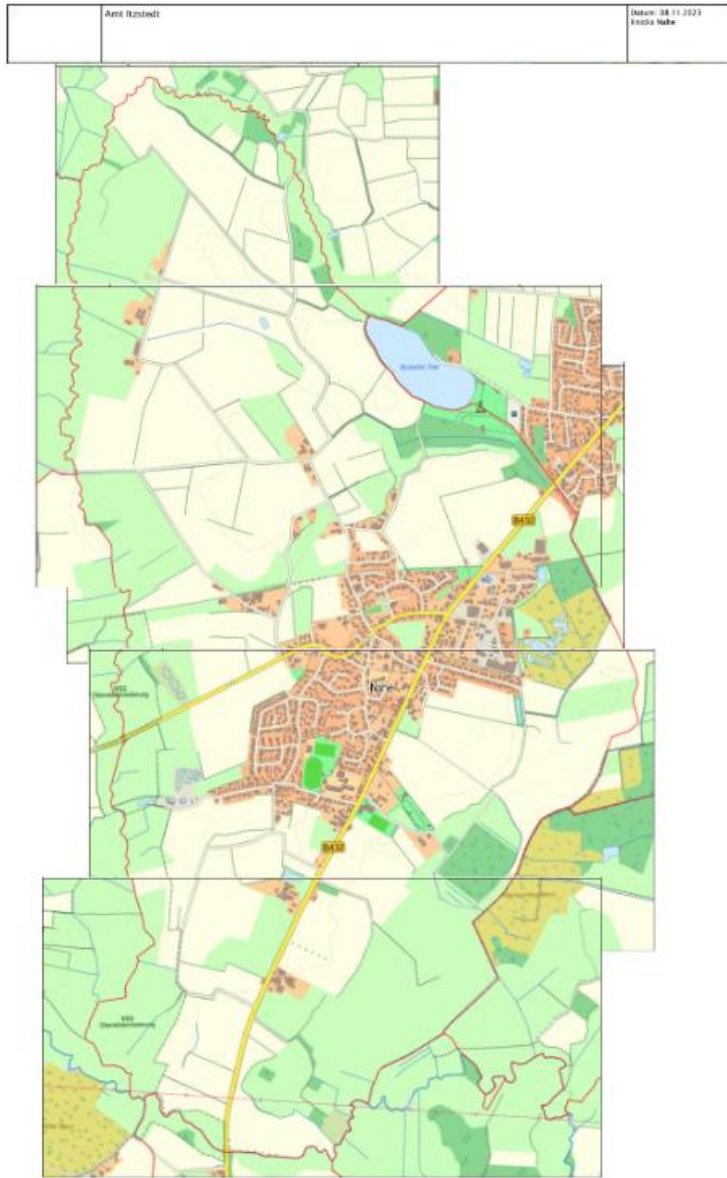

Karte 08.11.2023 Knicks und Landschaftstypen

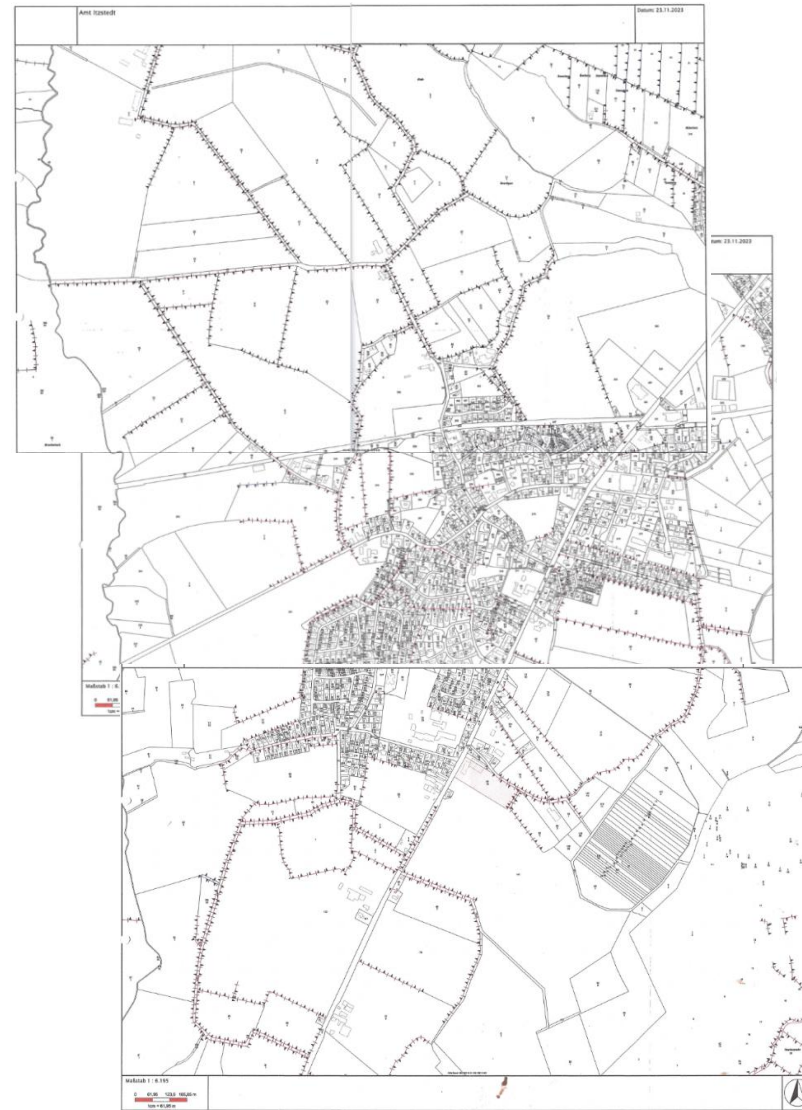

Karte 23.11.2023 Lage der Knicks und Zuständigkeiten

Sachstand:

- Im Amt sind zwei Karten zu Knicks vorhanden, deren Aktualität nicht dokumentiert ist.
- Die letzte Befassung mit Knicks war kürzlich anlässlich des Spielplatzes Rodelberg (Maßnahme erfolgt). Sporadisch werden in der GV Schäden angesprochen.
- Nach Aktenlage im ALLRIS hat es bisher keine Bestandsaufnahme oder Aktualisierung vorhandener Unterlagen gegeben.
- Knicks sind für Schleswig-Holstein landschaftsprägend. Seit 2023 sind sie und ihre Pflege Immaterielles UNESCO Kulturerbe.

Weiteres Vorgehen:

- Grundbestand erfassen
- Schäden dokumentieren
- Ortstermine vereinbaren und Beteiligung von Ausschussmitgliedern klären

Beschlussvorschlag:

Der Ausschuss für Natur, Umwelt und Dorfverschönerung beschließt eine Knickschau, um den Zustand der Knicks im Gemeindegebiet schrittweise zu erfassen und etwaige Reparaturarbeiten zu veranlassen.

https://www.schleswig-holstein.de/DE/landesregierung/ministerien-behoerden/V/Presse/PI/2023/0523/230531_Knickbotschafter.html

<https://www.unesco.de/kultur-und-natur/immaterielles-kulturerbe/immaterielles-kulturerbe-deutschland/knickpflege>

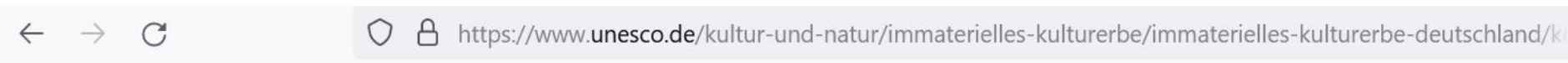

Welterbe

Immaterielles Kulturerbe

- Immaterielles Kulturerbe in Deutschland
- Immaterielles Kulturerbe weltweit
- Immaterielles Kulturerbe werden
- Immaterielles Kulturerbe sein
- Unser Beitrag
- Zwischenstaatlicher Ausschuss Immaterielles Kulturerbe 2023
- Weltokumentenerbe
- Geoparks
- Biosphärenreservate
- Wasser und Ozeane
- Kulturelle Vielfalt
- Kulturgutschutz
- #SOSAfricanHeritage

Bildung

Kultur und Natur

Wissen



Bundesweites Verzeichnis Immaterielles Kulturerbe

Knickpflege in Schleswig-Holstein



© Klaus Dürkop

Knicks sind von Menschen errichtete und mit Bäumen und Sträuchern bepflanzte Erdwälle, die seit Jahrhunderten Teil der Kulturlandschaft Schleswig-Holsteins sind. Dank des Wissens in der



Fakten

- Aufnahmejahr: 2023
- Verbreitung: Schleswig-Holstein
- Zentraler Termin: alle 10-15 Jahre
- Bereich: mündlich überlieferte Traditionen und Ausdrucksweisen; Wissen und Bräuche in Bezug auf die Natur und das Universum

Kontakt

Arbeitsgemeinschaft bäuerliche Landwirtschaft e.V.
Schleswig-Holstein (AbL)
Matthias Stührwoldt
[↗ Homepage](#)

Sachstand:

- Dokumentation unvollständig
- Beschilderung größtenteils beschädigt oder nicht vorhanden
- Baumpfähle teilweise beschädigt
- Baumkronen benötigen Pflegeschnitt

Weiteres Vorgehen:

- Ortsbesichtigung mit Frau Güler, Amt Itzstedt
- Termin Anfang Mai, Vorschlag vom Amt
- Beteiligung von Ausschussmitgliedern klären
- Neue Beschilderung beschaffen (analog Wakendorf II)
- Info-Tafel beauftragen

Beschlussvorschlag:

Der Ausschuss beschließt,

- Anfang Mai einen Ortstermin mit dem Amt Itzstedt am Obstlehrpfad zu vereinbaren und
- einen Förderantrag für die Beschilderung und eine Info-Tafel vorzubereiten, der zum nächsten Fördertermin beim *Verein Naherholung* eingereicht werden kann.

Baumkataster Nahe

Ausschuss für Natur, Umwelt und Dorfverschönerung 20.02.2024

Zum Inhalt:

Bestand: 762 Bäume erfasst in 2019

Standortbeschreibung: unpräzise bis nutzlos

A91		Prunus spec., Kirsche, Pflaume						
	A	B	F	G	L	M	CZ	DX
1	Gattung/Art	Baum	Arbeitsgang	durchgeföh	Standortbeschreibung	Baumhöhe	Nächste Kontrolle	
2	Quercus robur, Stieleiche	1	Regelkontrol	13.02.2019	Parkplatz	16	12.02.2020	
3	Acer pseudoplatanus, Bergahorn	2	Regelkontrol	13.02.2019	Parkplatz		12.02.2020	
30	Ulmus spec., Ulme	32	Regelkontrol	13.02.2019	alter bahndamm	7	12.02.2020	
31	Acer spec., Ahorn	33	Regelkontrol	13.02.2019	alter bahndamm hinter bank gruppe 3stck.	10	12.02.2020	
51	Acer spec., Ahorn	57	Regelkontrol	13.02.2019	wendehammer	8	12.02.2020	
52	Populus tremula, Zitterpappel	58	Regelkontrol	13.02.2019	hinter lidl	18	12.02.2020	
59	unbekannt	3	Regelkontrol	27.02.2019	alter bahndamm bis lüttdörp	12	26.02.2020	
70	Fraxinus excelsior, Gemeine Esche	14	Regelkontrol	27.02.2019	alter bahndamm bis lüttdörp andere seite zurück	18	26.02.2020	
89	Acer pseudoplatanus, Bergahorn	33	Regelkontrol	27.02.2019	alter bahndamm Gruppe 3stck . bis lüttdörp ander	16	26.02.2020	
90	Quercus robur, Stieleiche	34	Regelkontrol	26.02.2019	von Lüttdörp bis Dorfstrasse	20	25.02.2020	
91	Prunus spec., Kirsche, Pflaume	35	Regelkontrol	26.02.2019	rechts vom weg	8	25.02.2020	
102	Malus spec., Apfel	46	Regelkontrol	26.02.2019	Dorfstrasse bis Rönne rechte seite	7	25.02.2020	
191	Malus spec., Apfel	135	Regelkontrol	26.02.2019	Dorfstrasse bis Rönne rechte seite	4	25.02.2020	
315	Betula pendula, Sandbirke	260	Ersterfassur	11.03.2019	Rönne zurück bis Dorfstrasse	18	09.03.2020	
316	Acer pseudoplatanus, Bergahorn	1	Regelkontrol	13.02.2019	Straße	18	12.02.2020	
317	Abies spec., Tanne	2	Regelkontrol	13.02.2019	Straße	8	12.02.2020	
336	Betula pendula, Sandbirke	23	Regelkontrol	13.02.2019	Zufahrt links neben Gebäude	18	12.02.2020	
337	Acer pseudoplatanus, Bergahorn	24	Regelkontrol	13.02.2019	hinter Gebäude	11	12.02.2020	
338	Betula pendula, Sandbirke	29	Regelkontrol	13.02.2019	Grundstück hinter Gebäude	20	12.02.2020	
348	Juglans spec., Walnuß	39	Regelkontrol	13.02.2019	Innenhof vor Gebäude	12	12.02.2020	
349	Fagus sylvatica, Rotbuche	1	Regelkontrol	13.02.2019		10	12.02.2020	
445	Malus spec., Apfel	30	Regelkontrol	15.02.2019		5	14.02.2020	
446	Quercus robur, Stieleiche	1	Regelkontrol	27.02.2019	unbefestigte Straße	20	26.02.2020	
482	Crataegus laevigata 'Paulii', Rotdc	2	Regelkontrol	27.02.2019		3	26.02.2020	
540	Sorbus aucuparia, Eberesche (Vog	2	Regelkontrol	15.02.2019	Straße	4	14.02.2020	
549	Sorbus aucuparia, Eberesche (Vog	11	Regelkontrol	15.02.2019	rondeel wendehammer	3	14.02.2020	
554	Sorbus aucuparia, Eberesche (Vog	16	Regelkontrol	15.02.2019	Straße hinter parkbucht	6	14.02.2020	
555	Quercus robur, Stieleiche	1	Regelkontrol	26.02.2019	Straße	7	25.02.2020	
556	Acer pseudoplatanus, Bergahorn	2	Regelkontrol	26.02.2019	Straße im hang	18	25.02.2020	
570	Tilia europaea, Holländische Lind	4	Regelkontrol	27.02.2019		12	26.02.2020	
592	Acer platanoides, Spitzahorn	14	Regelkontrol	15.02.2019	Am Carport	12	14.02.2020	
593	Betula pendula, Sandbirke	1	Regelkontrol	13.02.2019		17	12.02.2020	
594	Fraxinus excelsior, Gemeine Esche	2	Regelkontrol	13.02.2019		17	12.02.2020	
613	Acer spec., Ahorn	38	Regelkontrol	27.02.2019	Straße hinter Gehweg Gruppe 3stck.	16	26.02.2020	
620	Quercus robur, Stieleiche	45	Regelkontrol	27.02.2019	Straße bei Rewe	16	26.02.2020	
626	Tilia spec., Linde	5	Regelkontrol	27.02.2019	spielplatz	18	26.02.2020	
627	Tilia europaea, Holländische Lind	1	Regelkontrol	27.02.2019	Mühlenstr hinter Dörphus	21	26.02.2020	
635	Quercus robur, Stieleiche	6	Regelkontrol	13.02.2019	hinter Sportplatz	20	12.02.2020	
636	Carpinus betulus, Hainbuche	10	Regelkontrol	15.02.2019		18	14.02.2020	
667	Quercus robur, Stieleiche	1	Regelkontrol	15.02.2019	Parkplatz nienrögen	18	14.02.2020	
668	Sorbus aucuparia, Eberesche (Vog	2	Regelkontrol	15.02.2019	verbindungsweg ab nienrögen	8	14.02.2020	
706	Quercus robur, Stieleiche	2	Regelkontrol	27.02.2019		16	26.02.2020	
757	Quercus robur, Stieleiche	49	Regelkontrol	26.02.2019	2 Bäume	20	25.02.2020	
762	Larix decidua, Europäische Lärche	54	Regelkontrol	26.02.2019		15	25.02.2020	
763								
764								

Baumkataster Nahe

Ausschuss für Natur, Umwelt und Dorfverschönerung 20.02.2024

Sachstand (ALLRIS):

- 25.09.2015 Ausschuss Natur, Umwelt und Dorfverschönerung regt Baumkataster an.
- 14.07.2016 nichtöffentlicher Teil. 15. Auftragsvergaben
- Einrichtung eines Baumkatasters und Durchführung von Regelkontrollen im öffentlichen Baumbestand
- 30.07.2017 Beratung und Beschlussfassung über das Baumkataster der Gemeinde Nahe
- 23.11.2017 Treffen mit der Firma Bollmann bezüglich der **Erstellung des Baumkatasters**
- 21.04.2022 Der Bürgermeister teilt mit, dass es **derzeitig ruht**, aber mit einer **anderen Firma fortgeführt** werden soll.
Der WZV bietet solche Arbeiten auch an.
- 18.08.2022 Ein Bürger fragt nach dem Baumkataster der Gemeinde Nahe.
Bürgermeister Fischer erklärt, dass es **kein Baumkataster** gibt,
sondern dass alle Bäume nummeriert worden sind, damit man entsprechendes Totholz melden kann.

Weiteres Vorgehen:

- Kontakt zu WZV aufnehmen
- Fördermöglichkeiten aufzeigen

Beschlussvorschlag:

Zur Unterstützung der Verkehrssicherungspflicht der Gemeinde Nahe erarbeitet der Ausschuss bis zur nächsten Sitzung Optionen für die Erstellung und Pflege eines Baumkatasters.

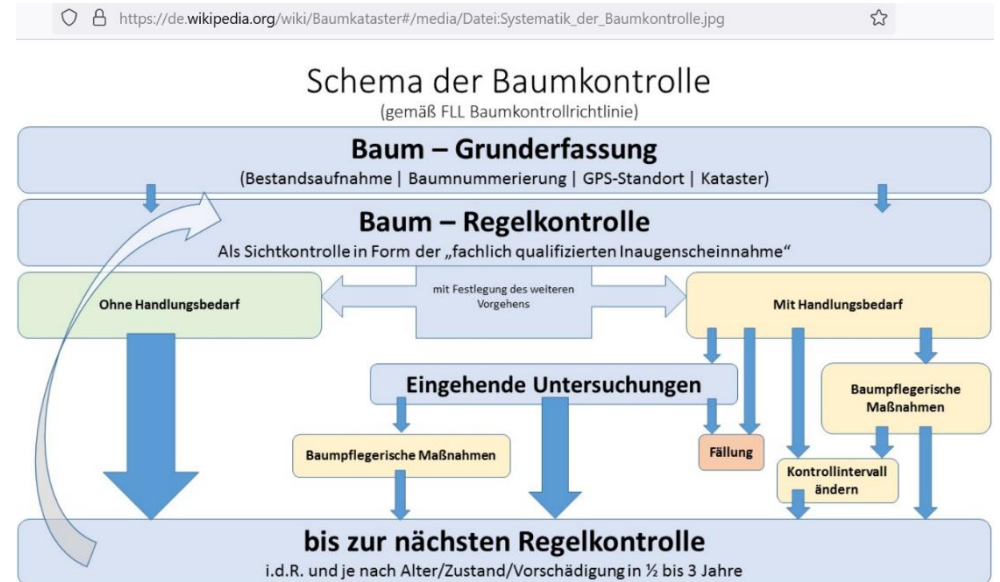

Sachstand:

Zitat aus Protokoll vom 19.09.2023

10. Beratung über Willkommensschilder der Gemeinde Nahe

Die Vorsitzende zeigt einige Bilder von Willkommensschilder aus anderen Gemeinden. Hier ist aber noch kein empfehlenswertes Schild dabei. Es sollen von den Ausschussmitgliedern zur nächsten Sitzung Vorschläge über Aussehen und Inhalt gemacht werden.

Der Ausschuss empfiehlt -einstimmig- den Plan weiter zu verfolgen an den 4 Zufahrtsstraßen jeweils am Ortseingang (2x B432, 1 x Wakendorfer Str. und 1 x Dorfstr.) nach Nahe Willkommensschilder aufzustellen.

Die Firma Fritz Lange produziert Verkehrszeichen und Sonderschilder und liefert Schilderpfosten mit dem benötigten Zubehör.

<https://www.f-lange-gruppe.de/> Hauptkatalog.

Bisher liegt nur ein Vorschlag für Aussehen und Inhalt der Schilder vor:

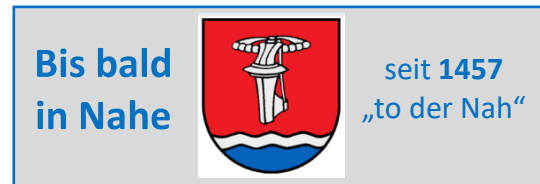
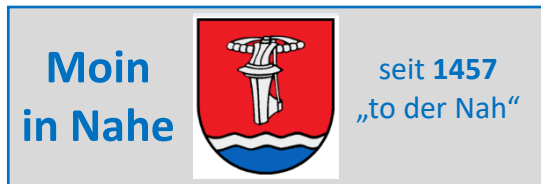

Weiteres Vorgehen:

- Alternative Vorschläge erarbeiten
- dazu Teilnehmer und Termin festlegen
- Bürgerbeteiligung?

Beschlussvorschlag:

Folgende Ausschuss-Mitglieder treffen sich am xx.yy.2024, um Vorschläge zum Aussehen und Inhalt der Willkommensschilder für Nahe bis zur nächsten Sitzung zu erarbeiten:

Blühwiese RRB Rodelberg

Ausschuss für Natur, Umwelt und Dorfverschönerung 20.02.2024

<https://danord.gdi-sh.de/viewer/resources/apps/Anonym/index.html?lang=de#/>

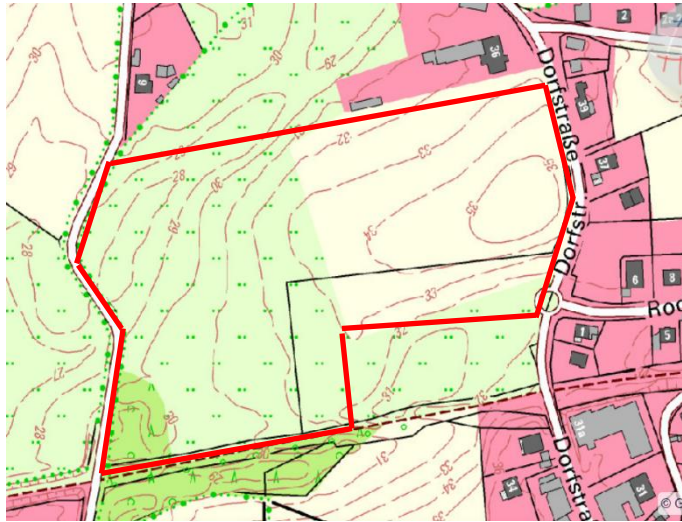

Sachstand:

Der Beschluss am 19.09.2023,

„der GV zu empfehlen, die bisher landwirtschaftlich genutzte Fläche neben dem Regenrückhaltebecken am Rodelberg (ca. 9000m²) in eine Blühfläche umzuwandeln“

wurde in keiner der darauf folgenden GV-Sitzungen (12.10.2023/26.10.2023/07.12.2023/11.01.2024/08.02.2024) eingebracht.

Mittlerweile liegt eine konkrete Kostenschätzung in Höhe von ca. 12.000,00€ zur Herstellung einer Blühwiese mit folgenden Arbeitsschritten vor:

1 Vorarbeiten 3.300,00€

Fläche mit Schlegelmulcher mähen und anfallendes Material mit einem Pflug einarbeiten

Fläche in regelmäßigen Abständen mind. 4 mal durchziehen (Schwarzbrache zur Unterdrückung von Wurzel und Saatunkräuter)

2. Ansaat 4.950,00€

Wildblumenmischung 50% Wildblumen, 50% Gräser für Dauerbegrünung 3g/m² in Breitsaat und anwalzen. Saatmischung Niederdeutsche Tiefebene

3. Pflege 1.718,40€

2x jährlich Fläche nach Saatausreife mähen, Schnittgut 2x wenden und pressen

Beschlussvorschlag:

Der Ausschuss schlägt der GV folgenden Beschluss vor:

Auf der bisher landwirtschaftlich genutzten Fläche neben dem Regenrückhaltebecken am Rodelberg (ca. 9000m²) soll eine Blühwiese hergestellt werden. Die dazu erforderlichen Arbeiten sollen an einen Gartenbaubetrieb vergeben werden. Die Umsetzung erfolgt sofort nach der Ernte.